



Relatório de Gestão

Ano Económico de 2023



Índice

Introdução	3
Sistema Contabilístico	3
O Relatório de Gestão	3
Caraterização da Entidade	4
I – IDENTIFICAÇÃO.....	4
II – DADOS GEOGRÁFICOS.....	4
III – ESTRUTURA ORGANIZACIONAL.....	5
IV – IDENTIFICAÇÃO DOS RESPONSÁVEIS	5
ÓRGÃO EXECUTIVO	5
ÓRGÃO DELIBERATIVO	6
VII – MAPA DE PESSOAL.....	7
VIII – POLÍTICA ORÇAMENTAL.....	7
Análise Financeira	8
Situação orçamental - Receita	8
Situação orçamental - Despesa	9
Saldos de Gerência / Tesouraria	10
Aplicações legais	11
Princípios e Regras Orçamentais	11
Principais Políticas Contabilísticas	11
Investimentos	12
Plano Plurianual de Investimentos	12
Resultado	13
Conclusão	13
Resultado líquido	13
Passivos e Ativos	13
Passivo financeiro:	13
Ativo financeiro:	14
Divergências e Justificativos	14
Divergências	14
Justificativos	14
Nota Final	14



Introdução

Sistema Contabilístico

Desde 1 de Janeiro de 2020 que as autarquias locais passaram a estar sujeitas a um novo regime contabilístico – o SNC-AP – caracterizado, de entre outros aspetos, pela introdução de um novo paradigma às finanças públicas, centrado, fundamentalmente, na sua contabilidade, relato, controlo e transparência das contas públicas.

Foi igualmente previsto um regime simplificado para Microentidades, funcionando com base na NCP26 – Norma de Contabilidade Pública 26 que se centra na Contabilidade e Relato Orçamental, o qual é aplicável às autarquias locais que apresentem nas duas últimas prestações de contas um montante global de despesa orçamental paga inferior ou igual a 1.000.000€.

As entidades que se integram neste regime apenas são obrigadas a utilizar a Contabilidade e Relato Orçamental e a divulgação do Inventário do Património. (art.º 6 da Portaria 218/2016 de 9 de agosto)

O regime simplificado é aplicável à Freguesia de São Bento, em função do respetivo montante global de despesa orçamental paga nas últimas duas prestações de contas, nomeadamente 228.563,26 euros em 2021 e 218.892,16 euros em 2022.

O Relatório de Gestão

No cumprimento do estabelecido no Decreto-Lei n.º 192/2015, de 11 de setembro, que aprovou o SNC-AP (Sistema de Normalização Contabilística para as Autarquias Locais) apresentam-se os documentos de prestação de contas relativos ao período entre 01 de janeiro de 2023 e 31 de dezembro de 2023.

O presente Relatório de Contas e Documentos de Prestação de Contas relativo ao ano económico de 2023 serão submetidos à apreciação do Órgão Executivo e do Órgão Deliberativo, nos termos do disposto nos artigos 16.º, n.º 1, alínea e) e alínea b), do n.º 1 do artigo 9.º da Lei n.º 75/2013, de 12 de setembro.

A prestação de contas, não obstante a boa-fé que deve sustentar a sua elaboração, pressupõe um conjunto de documentos que procuram na experiência vivida, demonstrar a execução orçamental e financeira de um ciclo temporal, geralmente coincidente com o ano civil.

No que respeita à sua estrutura, e conforme determina a lei, foi elaborada em obediência aos princípios da clareza, exatidão e simplicidade, de forma a possibilitar a sua análise, tanto na vertente económica, como na vertente financeira, espelhando a eficiência na utilização dos meios afetos à persecução das atividades desenvolvidas pela entidade e a eficácia na realização



dos objetivos inicialmente aprovados, guiados pela ação política, tendo sempre presente os superiores interesses coletivos da população da Freguesia.

Os documentos de prestação de contas foram elaborados de acordo com a Instrução n.º 1/2019 – publicado no Diário de República, II Série n.º 46 de 06 de março.

Caraterização da Entidade

I – IDENTIFICAÇÃO

Designação: Freguesia de São Bento (AGH)

NIF: 512044589

Endereço (Sede): Ao Arco, 242

Concelho: Angra do Heroísmo

Telefone: 295 212 338

Fax: 295 212 338

E-mail: geral@jfsaobento.com

Regime Financeiro: Simplificado - Micro-entidade SNC-AP

A Freguesia São Bento desenvolve Atividades no âmbito da lei, vista a prossecução dos interesses próprios da população residente na respetiva circunscrição administrativa.

II – DADOS GEOGRÁFICOS

A Junta de Freguesia São Bento, inserida no concelho de Angra do Heroísmo, composta por uma área de 8.66km², com aproximadamente 2.000 habitantes (dados INE censos 2021). A sua população eleitoral é de 1.794 eleitores. (dados MAI – Mapa nº 1/2023 publicado a 1 de março de 2023).

III – ESTRUTURA ORGANIZACIONAL



Ilustração 1 - Estrutura Organizacional Órgão Executivo

IV – IDENTIFICAÇÃO DOS RESPONSÁVEIS

ÓRGÃO EXECUTIVO

A composição do órgão executivo da junta, responsável pelo exercício de 2023, é a representada na seguinte tabela.

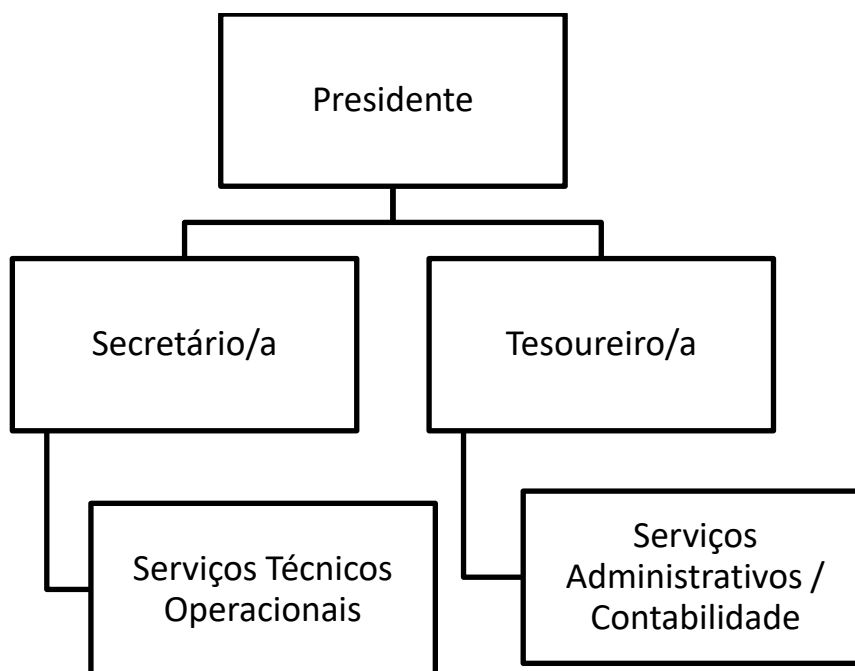
TITULAR	CARGO
João Paulo da Costa Moniz	Presidente
Tânia Marisa Cordeiro Ferreira	Secretário/a
Arnaldo José da Silveira Teixeira	Tesoureiro/a

Tabela 1 - Composição do Órgão Executivo

De acordo com o disposto no artigo 16º da Lei n.º 75/2013, de 12 de setembro, é da competência da Junta de Freguesia São Bento, entre outras:



- Elaborar e manter atualizado o cadastro dos bens móveis e imóveis;
- Elaborar e submeter a aprovação da assembleia de freguesia ou do plenário de cidadãos eleitores as opções do plano e a proposta do orçamento;
- Elaborar e submeter a aprovação da assembleia de freguesia ou do plenário de cidadãos eleitores as revisões às opções do plano e ao orçamento;
- Executar as opções do plano e orçamento, bem como aprovar as suas alterações;
- Elaborar e aprovar a norma de controlo interno, quando aplicável nos termos da lei, bem como o inventário de todos os bens, direitos e obrigações patrimoniais e respetiva avaliação e ainda os documentos de prestação de contas, a submeter à apreciação do órgão deliberativo;
- Remeter ao Tribunal de Contas, nos termos da lei, as contas da freguesia.

ÓRGÃO DELIBERATIVO

O órgão deliberativo da freguesia, constitui a Assembleia de Freguesia, apresentando a seguinte composição:

TITULAR	CARGO
Maria Margarida Gomes Oliveira	Presidente
Paulo Miguel dos Santos Pimentel	1º Secretário/a
Cármen Dolores Sousa Gonçalves	2º Secretário/a
Jorge David Avelar de Sousa	Membro
Tiago Manuel Avila Mesquita	Membro
Eduarda Maria Parreira de Sousa	Membro
Emanuel Martins de Sousa	Membro
Rúben Miguel Saude Mendes	Membro
Fabiana Mendonça Ferreira	Membro

Tabela 2- Composição do Órgão Deliberativo

Compete à Assembleia de Freguesia, nomeadamente:

- Acompanhar e fiscalizar a atividade da freguesia, sem prejuízo do exercício normal da competência desta;

FREGUESIA DE SÃO BENTO
RELATÓRIO DE GESTÃO - 2023



- Appreciar, em cada uma das sessões ordinárias, uma informação escrita do presidente da junta acerca da atividade por si ou pela junta exercida, no âmbito da competência própria ou delegada, bem como da situação financeira da freguesia;
 - Aprovar as opções do plano, a proposta de orçamento e as suas revisões;
 - Appreciar o inventário de todos os bens, direitos e obrigações patrimoniais e respetiva avaliação, bem como apreciar e votar os documentos de prestação de contas;
 - Aprovar, nos termos da lei, os quadros de pessoal dos diferentes serviços da freguesia;
- Estabelecer as normas gerais de administração do património da freguesia ou sob sua jurisdição.

VII – MAPA DE PESSOAL

MAPA-RESUMO DOS POSTOS DE TRABALHO, POR CARGO/CARREIRA/CATEGORIA									
ANO: 2023									
Cargo/Carreira/Categoria		Número de postos de trabalho			OBSERVAÇÕES (a);(b)				
Assistente Técnico		1							
Assistente Operacional		1							
		TOTAL							
		2							

Quadro 1 - Mapa de Pessoal

VIII – POLÍTICA ORÇAMENTAL

Os documentos previsionais, nomeadamente o Orçamento e Plano Plurianual e o Plano Plurianual de Investimentos, constituem um instrumento primordial para a gestão autárquica, pois estão neles definidas as linhas de desenvolvimento estratégico a médio e longo prazo e a política financeira a curto prazo.

O Orçamento e Plano Plurianual de Investimentos permitem conhecer as previsões estabelecidas pelos órgãos representativos da freguesia, para uma determinada gerência económica.



Análise Financeira

Seguidamente apresenta-se a análise à estrutura e evolução da política orçamental desenvolvida pela autarquia.

O Orçamento corrigido, a 31/12/2023, apresenta a seguinte composição:

RECEITAS		%	DESPESAS		%
Saldo gerência anterior	20 769,26 €	6,40%	Despesas correntes	123 657,16 €	38,09%
Receitas correntes	129 135,00 €	39,77%	Despesas de capital	201 007,77 €	61,91%
Receitas de capital	174 760,67 €	53,83%			
Total	324 664,93 €	100,00%	Total	324 664,93 €	100,00%

Situação orçamental - Receita

As receitas arrecadadas no ano de 2023 totalizaram o montante de 293.548,09 euros, de um total previsto de 324.664,93 euros, constituído por €272.778,83 euros de receitas orçamentais e por €20.769,26 euros do saldo da gerência anterior, sendo a sua composição de (40,16%) de receitas correntes e (59,84%) de receitas de capital, correspondendo a uma execução superior em 156.690,83 euros ao orçamento inicial que foi no total de 116.088,00 euros.

Receitas		
Receitas Correntes	Valor	%
01 - Impostos Directos.....	5 120,14	1,74%
02 - Impostos Indirectos.....	0,00	0,00%
04 - Taxas, Multas e Outras Penalidades.....	1 268,00	0,43%
05 - Rendimentos da Propriedade.....	0,00	0,00%
06 - Transferências Correntes.....	102 876,36	35,05%
07 - Venda de Bens e Serviços Correntes.....	8 013,24	2,73%
08 - Outras Receitas Correntes.....	611,50	0,21%
Total de Receitas Correntes	117 889,24	40,16%
Receitas de Capital	Valor	%
09 - Venda de Bens de Investimento.....	0,00	0,00%
10 - Transferências de Capital.....	154 889,59	52,76%
11 - Activos Financeiros.....	0,00	0,00%
12 - Passivos Financeiros.....	0,00	0,00%
13 - Outras Receitas de Capital.....	0,00	0,00%
15 - Reposições não Abatidas nos Pagamentos.....	0,00	0,00%
16 - Saldo da Gerência Anterior.....	20 769,26	7,08%
Total de Receitas de Capital	175 658,85	59,84%
Total de Receitas: 293 548,09		



Situação orçamental - Despesa

As despesas totais ascenderam a 280.398,25 euros de um total previsto de 324.664,93 euros correspondendo a uma execução superior em 164.310,25 euros ao orçamento inicial previsto de 116.088,00 euros.

Do total de despesas ocorridas no ano de 2023, 43,48% referem-se a despesas correntes e 56,52% a despesas de capital traduzindo-se respetivamente em 121.912,11 euros e 158.486,14 euros.

Despesas		
Despesas Correntes		
	Valor	%
01 - Despesas com o Pessoal.....	49 115,95	17,52%
02 - Aquisição de Bens e Serviços.....	50 479,65	18,00%
03 - Juros e Outros Encargos.....	0,00	0,00%
04 - Transferências Correntes.....	21 707,22	7,74%
05 - Subsídios.....	0,00	0,00%
06 - Outras Despesas Correntes.....	609,29	0,22%
<i>Total de Despesas Correntes</i>	121 912,11	43,48%
Despesas de Capital		
	Valor	%
07 - Aquisição de Bens de Capital.....	143 001,09	51,00%
08 - Transferências de Capital.....	0,00	0,00%
09 - Activos Financeiros.....	0,00	0,00%
10 - Passivos Financeiros.....	0,00	0,00%
11 - Outras Despesas de Capital.....	15 485,05	5,52%
<i>Total de Despesas de Capital</i>	158 486,14	56,52%
<i>Total de Despesas : 280 398,25</i>		

As despesas correntes excederam as receitas correntes, sendo, no entanto, compensada a diferença pelo saldo da gerência anterior, regularizando assim a divergência causada pelo incumprimento do princípio do equilíbrio orçamental constante do art.º 40.º da RFALEI.



Designação	Previsto	Realizado	Perc%
Despesas Correntes			
D1-01 Despesas com pessoal	49 532,00	49 115,95	99,16
D2-02 Aquisição de Bens e Serviços	51 752,16	50 479,65	97,54
D3-03 Juros e Outros Encargos			
D4.1-04 Transferências Correntes	21 762,00	21 707,22	99,75
D4.2-05 Subsídios			
D5-06 Outras Despesas Correntes	611,00	609,29	99,72
Total de Despesas Correntes	123 657,16	121 912,11	98,59
Despesas de Capital			
D6-07 Aquisição de Bens de Capital	185 521,77	143 001,09	77,08
D7-08 Transferências de Capital			
D9-09 Activos Financeiros			
D10-10 Passivos Financeiros			
D8-11 Outras Despesas de Capital	15 486,00	15 485,05	99,99
Total de Despesas de Capital	201 007,77	158 486,14	77,08
Total Geral	324 664,93	280 398,25	86,37

A estrutura da despesa dá-nos o peso de cada tipo de despesa, de acordo com a sua natureza, ou seja, por agrupamento económico.

Saldos de Gerência / Tesouraria

O saldo a transitar para a gerência seguinte ascende a 13.149,84 euros, sendo que o saldo orçamental do ano é de 13.149,84 euros, uma vez que foi incorporado o saldo orçamental da gerência anterior no montante de 20.769,26 euros.

Recebimentos			Pagamentos		
Saldo da Gerência Anterior		20 769,26	Despesas Orçamentais		280 398,25
Execução Orçamental	20 769,26		Correntes	121 912,11	
Operações de Tesouraria	0,00		Capital	158 486,14	
Receitas Orçamentais		272 778,83	Operações de Tesouraria		0,00
Correntes	117 889,24		Saldo para a Gerência Seguinte		13 149,84
Capital	154 889,59		Execução Orçamental	13 149,84	
Operações de Tesouraria		0,00	Operações de Tesouraria	0,00	
Total		293 548,09	Total		293 548,09



A Síntese das Reconciliações Bancárias demonstra que:

Instituição Bancária		Saldo em 31/12/2023	Operações em trânsito-A adicionar	Operações em trânsito-A subtrair	Saldo contabilístico
Banco	Nº de conta				
CEMAH	20989800028	12 730,40	387,00	27,56	13 089,84
CEMAH	20989800125	60,00	0,00	0,00	60,00

A Conta à Ordem 20989800028 da CEMAH apresenta divergência de valores justificada pelos movimentos em transitio a 31 de dezembro.

Aplicações legais

Princípios e Regras Orçamentais

A Junta de Freguesia de São Bento cumpriu durante o ano de 2023 os princípios e regras orçamentais consagrados na Lei do Enquadramento Orçamental (Lei n.º 151/2015 de 11 de setembro).

Nomeadamente a estabilidade orçamental, tendo sido apurado um saldo positivo.

Todas as receitas foram registadas pela importância integral em que foram avaliadas, sem dedução alguma para encargos de cobrança ou de qualquer outra natureza e todas as despesas foram registadas pela sua importância integral, sem qualquer dedução, respeitando deste modo a não compensação da receita e despesa.

As despesas foram inscritas no orçamento, estruturadas em programas, por fonte de financiamento, por classificadores orgânico, funcional e económico. As receitas foram registadas por classificador económico e fonte de financiamento.

A Junta de Freguesia cumpre a transparência orçamental disponibilizando informação fiável, completa e atualizada.

Principais Políticas Contabilísticas

As demonstrações orçamentais foram preparadas de acordo com a NCP 26, e são apresentadas em euros.

A informação é preparada na base do acréscimo, onde os efeitos das transações e de outros acontecimentos são reconhecidos quando eles ocorrem, satisfeitas as definições e os critérios de reconhecimento de acordo com a Estrutura Conceptual do SNC-AP.

As demonstrações orçamentais apresentam de forma apropriada a posição financeira e orçamental, o desempenho orçamental e os fluxos de caixa da Junta de Freguesia de São Bento,



bem como a representação fiel dos efeitos das transações, outros acontecimentos e condições, de acordo com as definições e critérios estabelecidos na NCP-26.

Não obstante o referido anteriormente acerca da comparabilidade, sempre que possível a informação comparativa foi divulgada com respeito ao período anterior para as quantias relatadas nas demonstrações orçamentais.

As demonstrações orçamentais estão consistentes de um período para o outro, quer a nível da apresentação, quer dos movimentos contabilísticos que lhes dão origem, exceto quando ocorrem alterações significativas na natureza que, nesse caso, estão devidamente identificadas e justificadas no presente relatório. Desta forma, é proporcionada informação fiável e mais relevante.

Investimentos

Plano Plurianual de Investimentos

Execução Anual do Plano Plurianual de Investimentos

Página 1/3

Objetivo	N.º do Projeto	Designação do Projeto	Classificação Orçamental		Forma de Realização	Fonte de Financiamento				Datas		Montante Previsto			Montante Executado		Nível de Execução Financeira Anual %	Nível de Execução Financeira Global %	
			Orgânica	Económica		RG	RP	UE	EMPR	Início	Fim	Ano	Anos Seguintes	Total	Anos Anteriores	Ano			Total
2		<u>Funções sociais</u>																	
2	2022	Arranjos Exteriores nos Edifícios ocupados pelo COFIT, AJITER e quatro Casas de Casa Social	0103	0701030701	O	0,00	100,00	0,00	0,00	01/01/2023	31/12/2023	168.841,77	0,00	168.841,77	0,00	126.440,63	126.440,63	74,89	74,89
			0103	0701030704								8.730,32	0,00	8.730,32	0,00	3.900,00	3.900,00	44,67	44,67
												2.377,67	0,00	2.377,67	0,00	0,00	0,00	0,00	0,00
												6.152,45	0,00	6.152,45	0,00	3.900,00	3.900,00	63,39	63,39
2	2022	Manutenção exterior da Antiga Escola Primária e respetivo ringue	0103	0701030702	O	0,00	100,00	0,00	0,00	01/01/2023	31/12/2023	1.629,64	0,00	1.629,64	0,00	0,00	0,00	0,00	0,00
												1.629,64	0,00	1.629,64	0,00	0,00	0,00	0,00	0,00
2	2022	Manutenção Exterior do Edifício do Centro Social de São Bento	0103	0701030703	O	0,00	100,00	0,00	0,00	01/01/2023	31/12/2023	2.238,55	0,00	2.238,55	0,00	0,00	0,00	0,00	0,00
												2.238,55	0,00	2.238,55	0,00	0,00	0,00	0,00	0,00
2	2022	Conservação da sede	0103	07010301	O	0,00	100,00	0,00	0,00	01/01/2023	31/12/2023	13.679,99	0,00	13.679,99	0,00	12.224,11	12.224,11	89,36	89,36
												13.679,99	0,00	13.679,99	0,00	12.224,11	12.224,11	89,36	89,36
2	2022	Equipamento informático	0103	070107	O	0,00	100,00	0,00	0,00	01/01/2023	31/12/2023	2.958,00	0,00	2.958,00	0,00	101,49	101,49	3,43	3,43
												2.958,00	0,00	2.958,00	0,00	101,49	101,49	3,43	3,43
2	2022	Mobiliário e Equipamento	0103	070109	O	0,00	100,00	0,00	0,00	01/01/2023	31/12/2023	7.726,27	0,00	7.726,27	0,00	1.602,00	1.602,00	20,73	20,73
												7.726,27	0,00	7.726,27	0,00	1.602,00	1.602,00	20,73	20,73
2	2022	Software Informático	0103	070108	O	0,00	100,00	0,00	0,00	01/01/2023	31/12/2023	718,00	0,00	718,00	0,00	699,91	699,91	97,48	97,48
												718,00	0,00	718,00	0,00	699,91	699,91	97,48	97,48
2	2023	Manutenção e Acesso à Mata da Esperança	0103	0701041304	O	0,00	100,00	0,00	0,00	01/01/2023	30/11/2023	20.000,00	0,00	20.000,00	0,00	11.666,67	11.666,67	58,33	58,33
												20.000,00	0,00	20.000,00	0,00	11.666,67	11.666,67	58,33	58,33
2	2023	Produção de mural comemorativo dos 450 anos da Freguesia de São Bento			O	0,00	100,00	0,00	0,00	01/01/2023	30/11/2023	44.299,00	0,00	44.299,00	0,00	29.904,73	29.904,73	67,51	67,51

O Plano Plurianual de Investimentos, demonstra no decorrer do mandato as previsões de investimento a realizar na Freguesia, assim sendo no ano de 2023, a execução financeira do Plano Plurianual de Investimentos (PPI) teve o nível de Execução de Financiamento Anual de 74,89% no valor total investido de 126.440,63 euros.



Resultado

Conclusão

As limitações de ordem financeira constituem uma realidade à qual a autarquia não pode escapar. As escassas receitas próprias tornam-na demasiado dependente das transferências do Estado, através do Fundo de Financiamento das Freguesias (FFF), das Instituições Públicas e da Câmara Municipal do concelho, através dos protocolos de delegação de competências, bem como de Acordos de Colaboração e Cooperação financeira.

Para fazer face aos atuais constrangimentos financeiros, o controlo das despesas correntes tem sido uma das grandes prioridades.

Apesar destas limitações, a Junta de Freguesia conseguiu, com grande competência, realizar muitos dos objetivos propostos no seu Plano de Atividades para 2023.

Resultado líquido

Analisada a Receita e a Despesa do Ano Económico de 2023, contempla-se que o saldo resultante após o encerramento do ano é de €13.149,84.

Passivos e Ativos

Passivo financeiro:

A 31 de Dezembro existiam dívidas a terceiros a curto prazo no valor de 12.465,81 euros.

Identificador	NIF Fornecedor	Designação fornecedor	Classificação económica	Caraterização	Contrato/Fatura	Data Doc.	Descrição	Dívida no início	Dívida no fim
237291444	237291444	Leandra Vieira Fe	0101	Curto Prazo		20/11/2023	Assistente Técnico	0,00	5,00
237291444	237291444	Leandra Vieira Fe	0101	Curto Prazo		20/12/2023	Assistente Técnico	0,00	113,99
202295427	202295427	Sergio Fernando	0101	Curto Prazo		20/12/2023	Assistente Operac	0,00	97,69
512012032	512012032	EDA Empresa ele	02	Curto Prazo	10034367261	04/12/2023	Eleticidade Edific	0,00	62,06
512012032	512012032	EDA Empresa ele	02	Curto Prazo	10034480610	27/12/2023	Eleticidade Edific	0,00	199,73
203422970	203422970	Jose Carlos Evan	02	Curto Prazo		31/07/2023	Limpeza da ribeira	0,00	121,50
510072739	510072739	Nelson Ananias C	07	Curto Prazo	FT23-V001.01/23	31/12/2023	Pavimentação no	0,00	8 333,33
166220132	166220132	Ricardo Jorge Ma	07	Curto Prazo	62	18/12/2023	Azulejos	0,00	1 190,00
514641207	514641207	ART Its By Dutra-	07	Curto Prazo	2023/6	18/12/2023	Execução do pair	0,00	1 768,55
249210991	249210991	Hugo Diniz Toste	02	Curto Prazo	102	19/12/2023	Desmontagem e n	0,00	225,00
512068500	512068500	Escritório Digital	02	Curto Prazo	14237	21/12/2023	Pasta de arquivo	0,00	58,82
512068500	512068500	Escritório Digital	02	Curto Prazo	FTFCP.AHD/6055	21/12/2023	Renda Mensal - c	0,00	24,36
182900495	182900495	Maria Paula Coste	04	Curto Prazo		29/12/2023	Programas Ocupa	0,00	26,13
182799824	182799824	Eduardo Manuel c	04	Curto Prazo		29/12/2023	Programas Ocupa	0,00	26,13
512067287	512067287	Quinta da Maia- P	02	Curto Prazo	FT002010015466	31/12/2023	gasoleo	0,00	213,52

Total dívida inicial Total dívida final

A Junta de Freguesia não possuía empréstimos a 31 de dezembro de 2023.



São Bento, 11 de abril de 2024

O Presidente da Junta

(João Paulo da Costa Moniz)